



LECTURE DE VOTRE *compteur d'eau*

Remplissez votre formulaire en ligne



LECTURE DES DONNÉES

Le compteur d'eau se trouve généralement au sous-sol, près de la conduite d'eau principale. Pour en faire la lecture, ouvrez le couvercle qui recouvre le compteur et vous pourrez y lire les chiffres.

Votre compteur d'eau est calibré en **gallons** ou en **mètres cubes** (m³).

La date limite pour la transmission des données est le **14 juillet 2017**.

TRANSMETTRE LES DONNÉES

Il est désormais possible de transmettre le résultat de votre lecture de compteur en ligne! Visitez le ville.repentigny.qc.ca et sélectionnez **Compteurs d'eau** sur la page d'accueil.

Vous pouvez également retourner votre coupon-réponse par la poste avec l'enveloppe ci-jointe, le déposer dans la chute à courrier à l'extérieur de l'hôtel de ville ou à la réception.

SERVICES EN LIGNE

Catalogue bibliothèques

Demandes de permis

Évaluation foncière

Inscriptions loisir

Constats d'occupation

Compteurs d'eau

NUMÉRO DE MATRICULE

Vous trouverez votre numéro de matricule sur le coupon-réponse joint à la lettre qui accompagne ce dépliant. Vous aurez besoin de ce numéro pour remplir le formulaire en ligne.

Matricule : 0768-12-3123-4-000-0000
Emplacement : 435 BOULEVARD IBERVILLE
Réf. Local : 20250 No série Compteur : 23025819-445

MONSIEUR, MADAME
435 BOULEVARD IBERVILLE
REPENTIGNY QC
J6A 1A3

LECTURE :

Signature : _____

NUMÉRO DE SÉRIE

Certains propriétaires ont plusieurs compteurs d'eau. Sur le site web des compteurs d'eau, il faut sélectionner à partir du menu déroulant, le numéro de série du compteur qui correspond à la lecture que vous allez nous transmettre.

Lecture du compteur d'eau

MATRICULE :

0768-12-3123-4-000-0000

Veillez choisir le numéro de série qui correspond à votre compteur.

NO COMPTEUR * :

23025819-445



LECTURE DU COMPTEUR

Pour vous aider à faire la lecture de votre compteur d'eau et inscrire correctement votre lecture de consommation, vous trouverez ci-dessous des exemples selon le type de compteur.

Vous devez inscrire votre lecture de consommation de la même façon qu'elle est inscrite sur votre compteur d'eau.

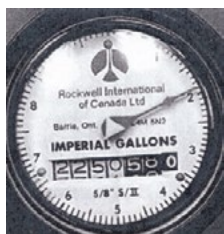

Compteur en gallons :

Votre consommation

Entrer votre lecture du compteur*



Compteurs en M³ :

Votre consommation

Entrer votre lecture du compteur*

NUMÉRO DE CONFIRMATION

Une fois votre lecture complétée, un numéro de confirmation apparaîtra à votre écran. Vous pourrez imprimer cette page et la conserver dans vos dossiers.

Voici un exemple de ce que vous verrez à l'écran.

Numéro de confirmation

Nous avons enregistré vos données avec succès!

Votre lecture transmise est : **0051571 2**

Votre numéro de confirmation est : **2016040473e00**

Adresse : **100 BOULEVARD BRIEN**

Votre numéro de série est : **48408685**

Date de saisie : **4 avril 2017**

Imprimer



POUR NOUS JOINDRE

450 470-TAXE (8293)
taxation@ville.repentigny.qc.ca

Hôtel de ville

435, boul. Iberville, Repentigny

Lundi au mercredi... 8 h 30 à 12 h et 13 h à 16 h 30

Jeudi..... 8 h 30 à 12 h et de 13 h à 17 h 30

Vendredi..... 8 h à 12 h